

Premieaanvraag 2017

Bestaande woning, wooneenheid of woongebouw

IK BENOVEER

benoveren = beter renoveren



Deze premie komt in aanmerking voor de BENO-pass. Je vindt hier meer info over in de informatiefolder op www.eandis.be

Nieuwe beglazing met een Ug-waarde van maximaal 1,1 W/m²K

Is jouw dossier compleet?

Controleer of je alle vakjes kunt aanvinken op de checklist op pagina 5 van dit aanvraagformulier!

Onvolledige dossiers worden niet aanvaard.

Vraag je premie aan nu het nog kan!

Afhandeling premie

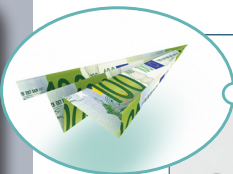

Ontvang sneller jouw geld, vraag jouw energiepremie aan via de website!

Verstuur dit attest bij voorkeur met ingescande facturen en documenten: www.eandis.be.

Je ontvangt jouw premie binnen de twee weken!

- De REG-afdeling van Eandis verwerkt de aanvraag. Als dit niet kan gebeuren binnen de 60 kalenderdagen na ontvangst van de premieaanvraag, stuurt Eandis een ontvangstbewijs naar de aanvrager. Als binnen diezelfde termijn bijkomende informatie wordt opgevraagd, hoeft Eandis geen afzonderlijk ontvangstbewijs te sturen.
- Als de aanvraag wordt goedgekeurd, ontvang je een brief of e-mail met de mededeling dat de premie wordt toegekend, hoe groot het bedrag ervan is en op welke rekening deze premie wordt gestort.
- Als Eandis de premie niet kan uitbetalen, ontvang je een brief of e-mail met de reden waarom de aanvraag werd geweigerd of welke gegevens ontbreken.
- Bezorg alles tijdig aan Eandis:
 - online via www.eandis.be
 - via de link in de bevestigingsmail
 - via post:
Eandis REG-afdeling
Postbus 10020, 2800 Mechelen
 - dien de aanvraag in bij één van onze klantenkantoren

Meer informatie

Algemeen nummer 078 35 35 34
www.eandis.be



A1/0006/15

eandis

altijd in uw buurt

Algemene voorwaarden

De premievoorwaarden kunnen veranderen. Gebruik steeds het meest recente aanvraagformulier. Raadpleeg hiervoor onze website of contacteer ons. Publicatiedatum: **januari 2017**.

De aanvraag is enkel geldig voor eindfacturen vanaf 01/01/2017. De aanvraagformulieren dienen ons te bereiken uiterlijk 12 maanden na eindfactuurdatum en kunnen tot 6 maanden na de aanvraag worden uitbetaald.

Bij woongebouwen in gedwongen mede-eigendom komt de premie toe aan de vereniging van mede-eigenaars voor werkzaamheden aan de gemeenschappelijke delen en aan de individuele investeerder voor werkzaamheden aan de private delen.

Als je meerdere facturen hebt, voeg je deze samen in één aanvraagformulier. De eindfactuur bepaalt welk aanvraagformulier van toepassing is. Enkel facturen van maximaal één jaar oud, komen in aanmerking (niet van toepassing voor gelijktijdige uitvoering van muurisolatie en raamvervanging).

De premieaanvraag geldt enkel voor nieuw aangekochte en geplaatste materialen.

De premie is enkel geldig voor woningen gelegen in het Vlaamse gewest en aangesloten op het elektriciteitsdistributienet van Eandis.

Eandis behoudt het recht om zich - in elke fase van het project - ter plaatse te komen vergewissen van de situatie. Indien nodig kan Eandis contact opnemen met de firma/aannemer die de installatie levert en/of plaatst of die advies verstrekt.

Als de installatie niet overeenstemt met de beschrijving in de aanvraag, behoudt Eandis het recht om premies te weigeren of uitbetaalde premies terug te vorderen. Inbreuken kunnen strafrechtelijk worden vervolgd.

De toekenning van de premie betekent niet dat de netbeheerder verantwoordelijkheid opneemt wat betreft de toestellen, materialen of resultaten.

De premie is strikt gebonden aan het uitvoeringsadres en wordt uitbetaald door overschrijving op jouw bankrekening.

De premieaanvraag is alleen geldig samen met een kopie van alle facturen (geen offerte, leveringsbon, kasticket of pro-forma factuur) voor de levering en plaatsing van de beglazing.

Als je beschikt over een eindfactuur uit 2016 voor spouwmuurisolatie of isolatie van een buitenmuur langs de buitenzijde en je verving naast de beglazing ook de raamprofielen met eindfactuur in 2017, kun je in aanmerking komen voor de combinatiepremie voor het gelijktijdig plaatsen van muurisolatie (spouw of buitenzijde buitenmuur) en raamvervanging en gelden voor de raamvervanging specifieke eisen en premies. Je gebruikt hiervoor het aanvraagformulier 'combinatiepremie voor het gelijktijdig investeren in muurisolatie en raamvervanging.

Premiebedrag

Nieuw geplaatste beglazing met Ug-waarde van maximaal 1,1 W/m ² K	Uitvoering door een aannemer	Uitvoering door een aannemer – verhoogde premie voor beschermde afnemers
	10 euro/m ²	56 euro/m ² Beperkt tot 40% van het factuurbedrag incl. btw

- De beschermde afnemers zijn de personen die recht hebben op de sociale maximumprijzen voor elektriciteit en aardgas. Zij voegen een bewijsstuk toe aan hun aanvraag (zie overzichtstabel onderaan op pagina 4).
- Het premiebedrag wordt begrensd tot het factuurbedrag dat betrekking heeft op het REG-luik, inclusief btw.
- De premie wordt berekend op basis van de nieuw geplaatste glasoppervlakte, waarbij de oppervlakte van de raamprofielen niet in rekening wordt gebracht.
- Indien nodig kan Eandis de glasbon opvragen om de glasoppervlakte te verifiëren.

Actievoorwaarden

- De premie is enkel geldig voor een bestaande woning, wooneenheid of woongebouw, aangesloten op het elektriciteitsnet van Eandis vóór 01/01/2006 of met een aanvraag van de stedenbouwkundige vergunning vóór 1/1/2006.
- De Ug-waarde van het geplaatste glas wordt berekend volgens NBN EN 673 in overeenstemming met de CE-markering.
- Op de afstandshouder tussen de glasbladen staat een markering waarmee de energieprestatie van de beglazing kan vastgesteld worden.
- Transparante kunststofplaten (polycarbonaat) en lichtkoepels met een Ug waarde van maximaal 1,1 W/m²K komen in aanmerking als de U-waarde van de nieuwe transparante kunststofplaat (polycarbonaat) en van de nieuwe lichtkoepel worden bepaald respectievelijk volgens de normen NBN EN 16153 en NBN EN 1873, telkens in overeenstemming met de CE-markering.
- Beglazing in veranda's (ruimte waarvan de wanden voor minstens de helft uit glas bestaat en volledig afsluitbaar van de rest van de woning) komt niet in aanmerking;
- Alleen beglazing in direct of indirect verwarmde ruimtes komt in aanmerking.
- De premie is alleen geldig samen met een gedateerde foto van het geplaatste glas per gevel, waarbij ook het volledige gebouw waarin het glas werd aangebracht duidelijk in beeld wordt gebracht.



A1/0006/15

Dossiernummer:

Dit document volledig in **BLOKLETTERS** invullen, ondertekenen en terugsturen naar **Eandis REG-afdeling, Postbus 10020, 2800 Mechelen. Enkel volledig ingevulde aanvraagformulieren komen in aanmerking voor een premie.**

Uitvoeringsadres

EAN-code van de **elektriciteit**saansluiting op het uitvoeringsadres (terug te vinden op de **elektriciteits**factuur).

5	4	1	4	4															
---	---	---	---	---	--	--	--	--	--	--	--	--	--	--	--	--	--	--	--

Postcode: (Deel-)gemeente:

Straat: Nr: Busnr:

Woning aangesloten op het distributienet elektriciteit:

vóór 1 januari 2006 Specifieer: vóór 1946 1946-1970 1971-1990 1991-2006
 na 1 januari 2006

Type: eengezinswoning appartement

Huidige hoofdverwarming woning (één keuze aankruisen): aardgas stookolie hout
 elektriciteit warmtepomp andere

Deze aanvraag heeft betrekking op meerdere wooneenheden: ja neen

Indien ja: aantal wooneenheden waarop deze investering betrekking heeft:

Indien van toepassing, voeg in bijlage de verschillende EAN-codes toe van de wooneenheden waarop deze investering betrekking heeft.

Gegevens aanvrager

Rijksregisternummer:

Naam: Voornaam:

Postcode: (Deel-)gemeente:

Straat: Nr: Busnr:

Telefoon: Gsm:

E-mail:

Wij houden u op de hoogte van het verdere verloop van uw aanvraag per e-mail. Wenst u toch per brief geïnformeerd te worden, vink dan dit vakje aan .

De premie mag gestort worden op onderstaand bankrekeningnummer:

IBAN: **BE** - - -

Ik ben: eigenaar vruchtgebruiker huurder syndicus
 vereniging van mede-eigenaars externe investeerder sociale huisvestingsmaatschappij

Beschermde afnemer: neen ja (zie overzichtstabel hieronder - bewijsstukken bijvoegen)

Beschermde afnemer? Bezorg een kopie van je laatste energiefactuur waarop staat dat je het sociaal tarief geniet, of bezorg een van de onderstaande attesten, gedateerd in 2016 of 2017.
<input type="checkbox"/> Personen aan wie een inkomen van de sociale integratie (leefloon) wordt toegekend door het OCMW van hun gemeente - Attest: OCMW
<input type="checkbox"/> Personen aan wie een financiële maatschappelijke dienstverlening gelijkwaardig aan het leefloon wordt toegekend door het OCMW van hun gemeente - Attest: OCMW
<input type="checkbox"/> Personen die een voorschot op het gewaarborgde inkomen voor bejaarden, op een tegemoetkoming voor personen met een handicap of op een tegemoetkoming voor hulp aan bejaarden genieten van het OCMW van hun gemeente - Attest: OCMW
<input type="checkbox"/> Personen die genieten van een tegemoetkoming aan personen met een handicap ingevolge een blijvende arbeidsongeschiktheid van ten minste 65 % - Attest: FOD Sociale Zekerheid of RVP
<input type="checkbox"/> Personen die genieten van een inkomensvervangende tegemoetkoming aan personen met een handicap - Attest: FOD Sociale Zekerheid
<input type="checkbox"/> Personen die genieten van een integratietegemoetkoming aan personen met een handicap - Attest: FOD Sociale Zekerheid
<input type="checkbox"/> Personen die genieten van een tegemoetkoming voor hulp aan bejaarden - Attest: FOD Sociale Zekerheid
<input type="checkbox"/> Personen die genieten van een tegemoetkoming voor hulp van derden - Attest: FOD Sociale Zekerheid
<input type="checkbox"/> Personen die genieten van een bijkomende kinderbijslag voor kinderen die getroffen zijn door een lichamelijke of geestelijke ongeschiktheid van minstens 66 % - Attest: FOD Sociale Zekerheid
<input type="checkbox"/> Personen die genieten van het gewaarborgde inkomen voor bejaarden - Attest: RVP
<input type="checkbox"/> Personen die genieten van de inkomensgarantie voor ouderen - Attest: RVP
<input type="checkbox"/> Huurders van een appartement in een appartementsgebouw waarvan de verwarming op aardgas wordt verzekerd door een gemeenschappelijke installatie en waarbij de woningen verhuurd worden voor sociale doeleinden door een sociale huisvestingsmaatschappij - Attest van de sociale huisvestingsmaatschappij vereist.

RVP: Rijksdienst voor Pensioenen; FOD: Federale Overheidsdienst

Nieuwe beglazing met een Ug-waarde van maximaal 1,1 W/m²K

Handtekening van de aanvrager

Inbreuken op de correctheid van de ingevulde gegevens, op dit aanvraagformulier, kunnen leiden tot terugvordering van de premie en eventueel strafrechtelijke vervolging.

Ik verklaar hierbij dat ik hoogrendementsglas heb laten plaatsen op onderstaand uitvoeringsadres:

Straat: _____ Nr: _____ Busnr: _____

Postcode: _____ (Deel-)gemeente: _____

Ik verklaar dat de geplaatste beglazing voldoet aan de normen en eisen zoals vermeld in de actievoorwaarden.

Ik ga er mee akkoord dat Eandis de gegevens met betrekking tot deze premieaanvraag kan overmaken aan de gemeente, de provincie of de Vlaamse overheid in het kader van hun energiebeleid.

Alle beglazing max. 1,1W/m²k?: ja neen

Is uw dossier compleet?

Deze documenten zijn verplicht toe te voegen:

- kopie van de factu(u)r(en) met vermelding van het uitvoeringsadres
- ingevuld attest van de aannemer (p. 9)
- foto's van de beglazing waarbij ook het volledige gebouw zichtbaar is (één foto per gevel waar glas en ramen werden vervangen, aanvullend eventueel ook foto's van vóór de werken).
- indien van toepassing, attest beschermde afnemer op het ogenblik van de uitvoering van de werken of een kopie van je laatste energiefactuur waarop staat dat je het sociaal tarief geniet.

Datum: ____ / ____ / _____ Handtekening: _____

Nieuwe beglazing met een Ug-waarde van maximaal 1,1 W/m²K

ATTEST VAN DE AANNEMER

BTW nummer: BE 0

Bedrijf:

Ik verklaar hierbij hoogrendementsglas te hebben geplaatst op bovenstaand uitvoeringsadres. Het glas werd niet in een veranda geplaatst.

De geplaatste beglazing voldoet aan de normen en eisen zoals vermeld in de actievoorwaarden.

Datum uitvoering werken: / /

Gegevens hoogrendementsbeglazing (kruis aan wat van toepassing is)

Merk	Type	U-waarde	Glasoppervlakte (m ²)	Glasoppervlakte (m ²)
			zonder profiel	met profiel
		<input type="text"/> , <input type="text"/>	<input type="text"/> <input type="text"/> <input type="text"/> , <input type="text"/> <input type="text"/> m ²	<input type="text"/> <input type="text"/> <input type="text"/> , <input type="text"/> <input type="text"/> m ²

Beglazing in een afgesloten veranda: ja neen

Datum: / / Handtekening + stempel aannemer: